

ATOMY
ABSOLUTE



Hentikan Putaran Masa Kulit Anda dengan CellActive Absolute

Atomy Absolute CellActive™ Skincare



Kesemua maklumat yang dirangkumi hanya untuk kegunaan pembelajaran sahaja

**Apa yang membuat kulit cantik
adalah sinaran dalaman dari kecergasan kulit anda**

- Absolute -

Absolute

adalah asas kepada teknologi tercanggih dalam bidang sains dermatologi yang membuatkan kulit remaja lebih menawan serta memberi kecergasan dan keanjalan

Use Absolute

Apabila waktu kulit anda terhenti dengan Absolute dan haruman misteri dan mengagumkan, Bunga Harum Malam (Tuberose) menyelimuti anda
Anda seolah berada di alam yang berbeza

Absolute Change!

Pasti kerana ia Absolute



A T O M Y
ABSOLUTE

“Kalau ia hanya
setakat anti penuaan
kami tidak akan lancarkan
Absolute”

- Lebih Dari Sekadar Anti Penuaan -



Kesemua maklumat yang dirangkumi hanya untuk kegunaan pembelajaran sahaja

ATOMY
ABSOLUTE

**“Kalau ia sekadar mempunyai
bahan aktif
kami tidak mungkin
memanggilnya **Absolute**”**

- Lebih dari Bahan Aktif -

Kesemua maklumat yang dirangkumi hanya untuk kegunaan pembelajaran sahaja

ATOMY
ABSOLUTE

Bahan aktif istimewa dengan teknologi yang menakjubkan!
Dasar inti pati evolusi sains dermatologi!

Atomy Absolute CellActive™ Skincare



Kesemua maklumat yang dirangkumi hanya untuk kegunaan pembelajaran sahaja



‘Dasar inti pati evolusi sains dermatologi’ dengan Absolute

Absolute merupakan ‘Dasar inti pati evolusi sains dermatologi’ dibawa oleh AtoMy dengan kajian tambahan selama bertahun ke atas skincare 6 system yang telah merevolusikan sejarah penjagaan kulit

Sains dermatology Absolute mengishtiharkan 'Era Inversi Penuaan'

Sains dermatologi Absolute

telah melangkaui era 'Anti-Penuaan' apabila ia berupaya memberi tindak balas pasif hanya kepada penuaan kulit, dan kini dalam era 'Inversi Penuaan' waktu terhenti bagi kulit anda dan membolehkan 'penjagaan keberkesanan tinggi' untuk kulit yang sudah lanjut



Atomy, dan sains dermatologi Absolute Atomy yang sentiasa dipertingkatkan

6 Kunci Teknologi

Sains Dermatologi Absolute

Absolute telah dicipta dengan 4 kemajuan teknologi produk penjagaan kulit utama Atomy, dengan tambahan 2 lagi teknologi yang menakjubkan



Sains Dermatologi Absolute mengaktifkan kembali bahan dari alam semula jadi yang liar semua kini terkandung dalam 'CellActive™ Absolute Code'

- Dormin, berasal dari tumbuhan EGF, lupin protein, ekstrak penapaian Yosemite -

Ramuan semula jadi, dengan bahan istimewa yang meremajakan kulit, menghentikan waktu serta menyegarkan kulit anda diperolehi dengan Sains Dermatologi Absolute.

Sains Dermatologi Absolute tidak berhenti setelah penemuan bahan peremajaan kulit yang efektif, tetapi berterusan dengan menggunakan teknologi yang canggih terhadap setiap bahan, untuk menjadikan mereka lebih khusus untuk inversi penuaan. Kini terlahirlah Kod 'CellActive™', satu ramuan kompleks dengan ratio optima. Kod CellActive™ dikhususkan sebagai kod Almighty, Penegangan, Pencerahan bagi membantu proses inversi penuaan.

Sains Dermatologi Absolute, ketahui sendiri kisah 'Teknologi CellActive™'

Asas sebenar Sains Dermatologi Absolute
adalah 'Teknologi CellActive™'.

'Teknologi CellActive' adalah sistem penyampaian automatik unik
yang membebaskan Kod CellActive™
cepat dan tepat di kawasan yang memerlukan penjagaan **v**

Sains Dermatologi Absolute, berada dalam kelas yang berbeza dari produk lain Kelahiran 'Green Tea Essential Water'

Sains Dermatologi Absolute telah menambah 'tocopherol' dan 'catechin' kedalam air teh hijau bagi memperoleh 'Green tea essential water' (Pati Air Teh Hijau) yang premium, khusus untuk proses inversi penuaan, dengan keberkesanan dan kestabilan yang tinggi. Sains Dermatologi inversi penuaan Absolute bermula dari dasar

Kesemua maklumat yang dirangkumi hanya untuk kegunaan pembelajaran sahaja





Jangkakan 'haruman bunga harum malam', (tuberose) yang mengangumkan Kini adalah waktu Absolute

**Absolute memukau dengan haruman misteri
bunga harum malam (tuberose).**

Kuat tetapi tidak ketara, misteri
'haruman bunga harum malam' mempunyai daya tarikan
yang mempersona, menjadikan
waktu Absolute sangat dinanti-nantikan

Matlamat Inversi Penuaan



- 1. Hentikan putaran masa kulit anda**
- 2. Menjaga kulit yang sudah berusia**

“Mengekalkan keremajaan kulit dan menjaga kulit lanjut adalah tujuan utama Absolute!”

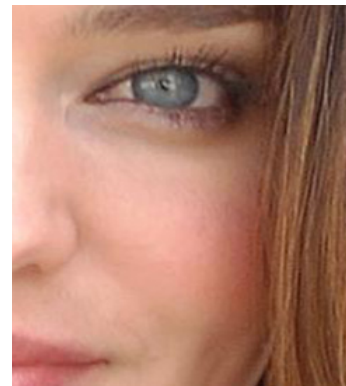

BAHAGIAN 1.
TREN PENUAAN BARU

Mencegah Penuaan Kulit : Inversi Penuaan awal adalah penting!

Pencegahan adalah lebih baik daripada menunggu terbentuknya kedutan

Inversi Penuaan Awal

Tindakan proaktif harus dilakukan terhadap penuaan dengan krim 'anti penuaan' ketika umur 20an apabila kulit mula berusia, kerana walau hanya satu kedutan terbentuk, ia amat susah untuk dirawat

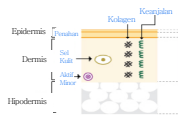
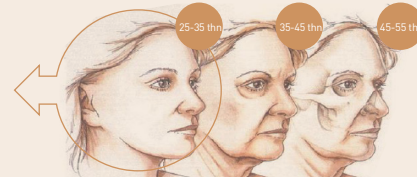

Kulit sihat

Permulaan Proses Penuaan (Pertengahan-20an)

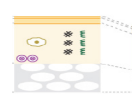

Keanjangan berkurangan

- Tompokan pigmentasi dapat kelihatan dan tona kulit menjadi lebih gelap
- Kedutan terbentuk sekeliling mata dan kedutan halus terbentuk disebabkan oleh sinar UV dan keadaan sekeliling yang teruk

Kerutan Pembentukan Kedutan



Kedutan terbentuk

- Kedutan menebal sehingga dapat dilihat dan tekstur kulit menjadi kasar dan kering
- Tompok gelap menjadi besar dan gelap



Lapisan sel kulit mati mengeras dan epidermis menjadi nipis

- Penuaan yang cepat, seluruh kulit muka jkendur dan kedutan menjadi lebih dalam
- Kulit kendur dapat mengubah bentuk muka

BAHAGIAN 1.
TREN PENUAAN BARU

Rawatan untuk Kulit Lanjut: Inversi Penuaan Intensif

Sepanjang masa berlalu, kedutan mendalam, keanjalan berkurangan, dan juga banyak faktor yang lain mengakibatkan kekusaman ...
Dengan hanya menggunakan produk 'anti-kedut dan pemutihan' ia tidak mencukupi

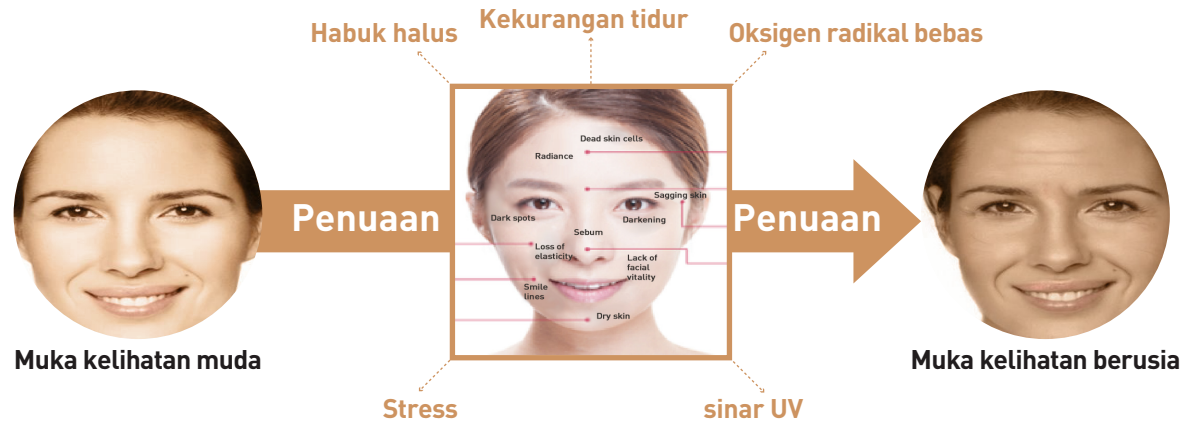

BAHAGIAN 2.
Set Penjagaan Kulit **Absolute CellActive™ Atomy**

'Atomy 6 System' 4 Teknologi Utama

1. High Purity Refinement Technology

1. Teknologi Penulenan Penghalusan Tinggi



Teknologi untuk mengurangkan oksidasi teh hijau dan memekatkan bahan aktif

2. Fresh Biotechnology



Teknologi unik untuk mengekstrak bahan aktif dari herba segar. Ketulenan tinggi, kandungan tinggi bahan aktif yang diekstrak, telah dituai dan diproses pada hari yang sama.

3. Teknologi Penapaian

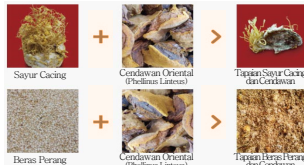

Penapaian halus bahan aktif menggunakan enzim dari mikro-organisma: Membaik pulih penyerapan kulit

4. Peningkatan Teknologi Multi-Liquid-Crystal-Capsule



Komposisi Dan Struktur

Hampir sama dengan bahan-phosfolipids untuk pengumpulan bahan aktif yang stabil. Peningkatan dalam sistem penyampaian kuasa bahan aktif.

BAHAGIAN 2.

Set Penjagaan Kulit **Absolute CellActive™ Atomy**

Peningkatan Teknologi - Teknologi Formula Peningkatan untuk Produk Premium

Teknologi Multi-Liquid-Crystal Capsule

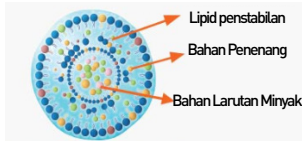

Lipid penstabilan
Bahan Penenang
Bahan Larutan Minyak

Komposisi Dan Struktur

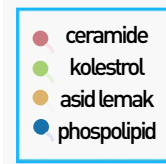

ceramide
kolestrol
asid lemak
phosfolipid

PENINGKATAN

Hampir sama dengan bahan-phospholipids untuk pengumpulan bahan aktif yang stabil
Peningkatan dalam sistem penyampaian kuasa bahan aktif

Penumpuan Kapsul 'Mikro Compound'

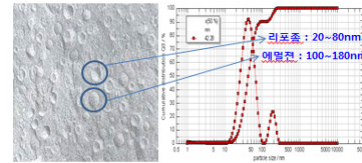

Sistem Zarah Kompaun
Micro-emulsion dan micro-liposome

- ▶ **Peningkatan dari sistem satu kapsul kepada sistem 'multi-capsule' (pelbagai kapsul) yang terdiri daripada mikro-emulsion dan mikro-liposome:
Bahan aktif larutan minyak dan larutan air menstabil pada masa yang sama**

BAHAGIAN 2.

Set Penjagaan Kulit **Absolute CellActive™ Atomy**

Bagaimana untuk Kecapi Inversi Penuaan? Kesempurnaan dengan 6 Teknologi Utama Absolute!

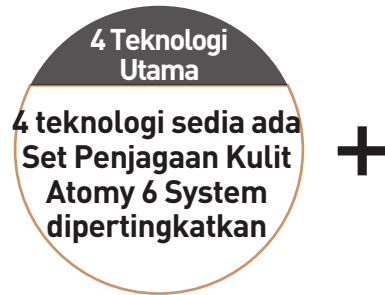

BAHAGIAN 2.
Set Penjagaan Kulit **Absolute CellActive™ Atomy**

Dasar Inti Pati Evolusi Sains Dermatologi - **CellActive™**

1. Teknologi CellActive™

Teknologi Canggih Absolute untuk penyampai yang membebaskan bahan revitalisasi dengan cepat dan tepat di kawasan yang memerlukan penjagaan

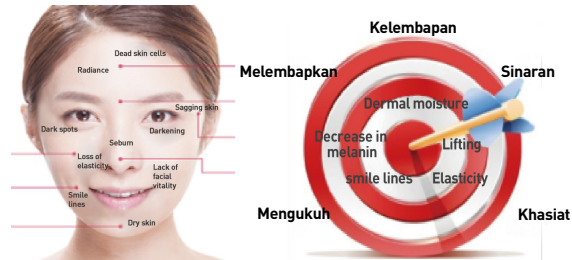

2. Kod CellActive™

Teknologi Bahan Atomy yang mengadun bahan berharga dalam ratio optima untuk memaksimumkan keefektifan

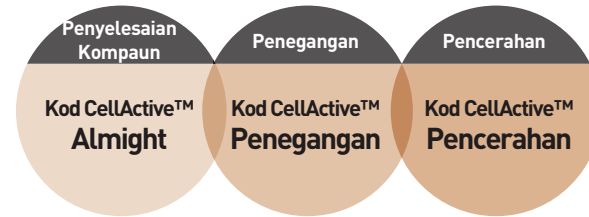

BAHAGIAN 2.

Set Penjagaan Kulit **Absolute CellActive™ Atomy**

Kod Atomy Absolute CellActive™

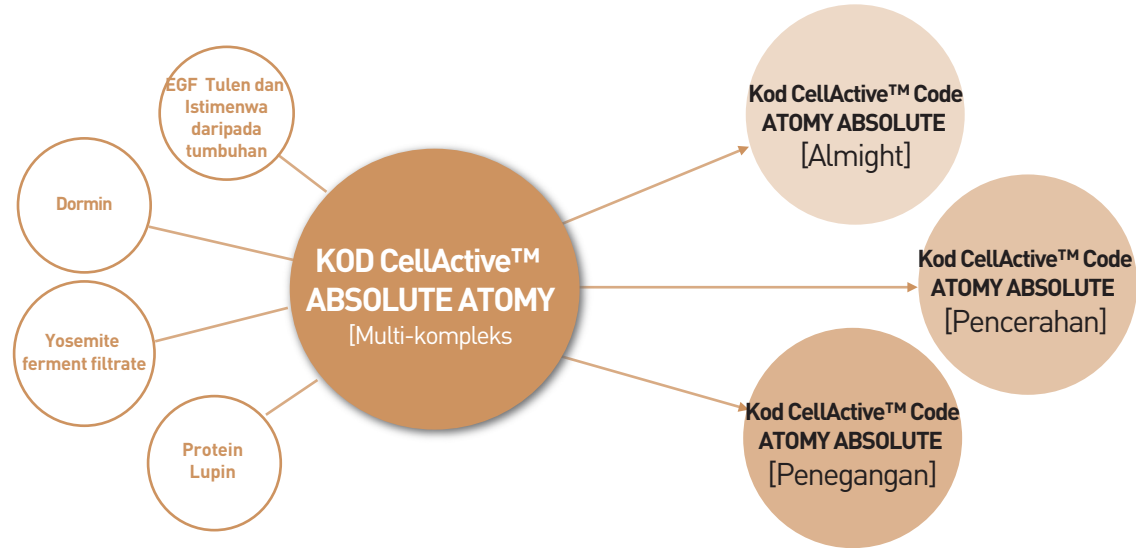

BAHAGIAN 2.
Set Penjagaan Kulit **Absolute CellActive™ Atomy**

Kod CellActive™ Atomy Absolute Maklumat Dasar Kompleks

EGF Tulen dan Istimewa daripada tumbuhan

EGF Tulen dan Istimewa [faktor pertumbuhan epidermis] daripada tumbuhan dengan sistem tumbuhan liar

- Teknologi mengekstrak handungan yang dikehendaki dengan cepat dan tepat
- EGF berkualiti tinggi dengan ketulenan tinggi daripada tumbuhan
- Bahan premium oleh pengedar farmasutikal antarabangsa yang menjamin bahan mentah dengan ketulenan tinggi, telah menjalani ujikaji keefektifan dan 'quality control' untuk ubat-ubatan



Dormin

Teknologi Dormin menghentikan penuaan kulit dengan penggunaan tempoh dorman sel
Ekstrak Tumbuhan dalam keadaan Dorman (Bebawang *Leucojum aestivum*/Bebawang Daffodil / *Arista*)
- Diinspirasi oleh benih kepala sawit yang hidup kembali setelah 4300 tahun lalu, teknologi untuk menghentikan penuaan dengan bahan dormin yang mengawal tempoh dorman, disapukan ke kulit



*Maklumat di atas terhad hanya kepada ciri-ciri bahan mentah sahaja

BAHAGIAN 2.
Set Penjagaan Kulit **Absolute CellActive™ Atomy**

Kod CellActive™ Atomy Absolute Maklumat Dasar Kompleks

Yosemite Ferment Filtrate

Diinspirasi oleh misteri kepanjangan umur tumbuh-tumbuhan

- Bahan pelindung kulit ditemui dalam metasequoia yang berusia lebih 100 tahun, di Yosemite National Park, membantu dengan penjagaan jangka hayat sel, membolehkan kadar efektif yang tinggi



Protein Lupin

Lapisan Perlindungan DEJ [cabang dermal-epidermal], yang merupakan struktur terpenting kulit

- Kerosakkan DEJ, asas kepada keanjalan kulit, merupakan kerosakkan kepada kulit keseluruhan
- Protein yang diekstrak daripada bunga lupin mengukuh dan merangsang DEJ yang terpenting dalam struktur kulit, dan membantu dengan keanjalan kulit yang telah kendur



*Maklumat di atas terhad hanya kepada ciri-ciri bahan mentah sahaja

BAHAGIAN 2.
Set Penjagaan Kulit **Absolute CellActive™ Atomy**

Teknologi CellActive™

Ligand melekat di kapsul yang mengandungi bahan aktif, mengiring mereka ke kawasan kulit yang bermasalah. Teknologi dasar CellActive™ untuk penjagaan kulit yang efektif dan penyampaian yang cepat dan penyerapan bahan aktif.

Mekanisme Pengkapsulan Pintar (Smart Capsulation Mechanism)

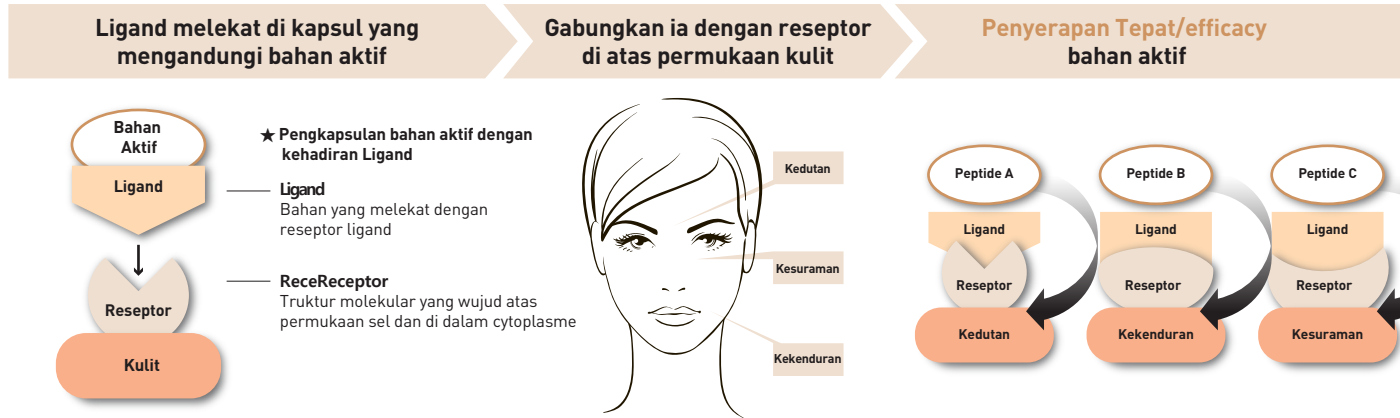

*Maklumat di atas terhad hanya kepada ciri-ciri bahan mentah sahaja

**Ulang Kaji kembali 2 dasar teknologi
Aboslute yang telah diterangkan sebelum ini**

BAHAGIAN 2.
Set Penjagaan Kulit **Absolute CellActive™ Atomy**

Teknologi CellActive™ + Kod CellActive™

Absolute membolehkan penyampaian Kod CellActive™ yang tepat, dengan ratio optima bahan aktif untuk masalah kulit, serta menggunakan Teknologi CellActive™ supaya ia sampai ke kawasan bermasalah dengan cepat dan efektif

Teknologi CellActive™

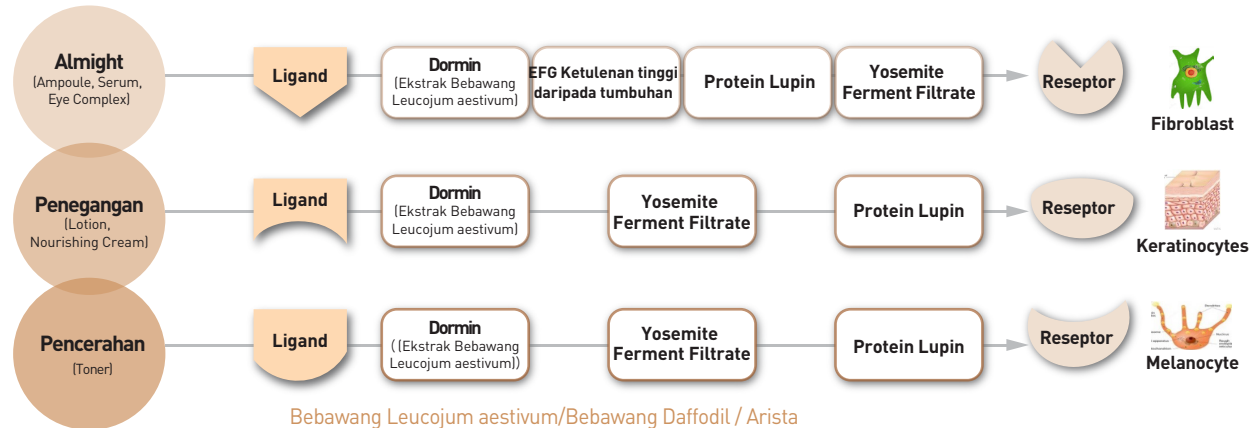

Bunga Harum Malam (Tuberose) Haruman Mempersona di Bawah Bayu Rembulan



Haruman Mempersona dan Mistik, Kejaiban Aroma yang Membuat Anda Ternanti-nanti Waktu Absolute. Kecantikan Menggoda - Bunga Harum Malam (Tuberose)

Dikenali sebagai 'haruman di bawah bayu rembulan' kerana sifatnya yang mekar dan mengeluarkan haruman di malam hari, ia juga dikenali sebagai 'permata seribu haruman' kerana harumannya yang sangat kuat. Bunga putih ini mempunyai permintaan yang tinggi dalam industri perkahwinan. Bunga ini juga merupakan 3 bahan utama disamping mawar dan melur yang digunakan di kalangan pengusaha minyak wangi 'Grasse' di Perancis. Disebabkan baunya yang kuat dan mistik, sebarang haruman dengan aroma Bunga Harum Malam (Tuberose) mempunyai daya menggoda yang mempersonakan. Haruman berstatus tinggi ini menjadi bahan asas jenama-jenama mewah global seperti syarikat-syarikat D-, C-, dan L-, dan menjadi kegemaran orang ramai.

BAHAGIAN 3:
Haruman

Haruman

Rumpun Olfaksi : FLORAL / BUNGA

Haruman Bunga Harum Malam (tuberose) - Simbol Kecantikan Menggoda serta Kemanisan Mawar Turki

Bunga Harum Malam (Tuberose) dan mawar mengeluarkan bau yang manis dan menyegarkan seakan-akan vanila, serta memberikan sentuhan musk dan iris



*Huraian tentang haruman adalah tidak berkaitan dengan bahan sebenar, hanya gambaran nota haruman sahaja

PART 4

6 Produk Akhir Penerangan Produk



BAHAGIAN 4 : 6 Produk Akhir - Penerangan Produk

* Sila lawat laman sesawang kami untuk cara-cara pemakaian



Toner: ATOMY ABSOLUTE CellActive™ TONER / 150mL

Toner Atomy Absolute CellActive™

Toner Premium yang meningkatkan dan menyediakan asas kulit untuk membantu penyerapan produk berikutnya

Pencerahan

- Toner Pencerahan Premium dengan kesan pencerahan semula jadi yang melegakan kulit sensitif selepas cucian serta memberi kelembapan serta merta
- Kod CellActive (Pencerahan) 15%
 - Bifida ferment lysate (Yeast ferment filtrate / bahan rawatan dengan kesan pengukuhan)
 - Pengukuhan kulit dengan emollient nutrisi tinggi (sejenis minyak) untuk melembutkan sel kulit mati
- Teknologi Mikro-Emulsi menjadikan zarah kecil demi mengekalkan tekstur seperti jel yang ringan dan melembap, memberi nutrisi dan melembutkan kulit
- Penyerapan dengan kesegaran dan hidrasi intensif



BAHAGIAN 4 :
6 Produk Akhir - Penerangan Produk

* Sila lawat laman sesawang kami untuk cara-cara pemakaian



Penggunaan intensif
sepanjang 4 minggu
untuk menyesuaikan
kadar putaran
siang dan malam

Ampoule Atomy Absolute CellActive™

Ampoule keberkesanan tinggi serba boleh membantu mengurangkan tanda-tanda penuaan kulit dengan memfokus Kod CellActive untuk Inversi Penuaan Premium

Kajian Klinikal telah dilakukan terhadap pelbagai kesan anti-penuaan ke atas pencerahan dan pembaik pulih kedutan [ketumpatan derma / tona kulit / keanjalan / kedutan]

- Ampoule konsentrasi tinggi dengan dwi-efek inversi penuaan intensif
- Kod CellActive (almight) 30%
 - Penyelesaian terbaik untuk kulit kasar dan kendur, melalui EGF yang istimewa dan berketulenan tinggi daripada tumbuhan dan teknologi dormin
 - Penjagaan khusus untuk hidrasi optima, keanjalan dan kekuan kulit dengan Kod CellActive + peptide, bisabolol (bahan dengan kesan mencerah), carnosine (membantu memberi tenaga kepada kulit) ceramide, etc.

Teknologi



Teknologi Absolute yang berupaya mengesan masalah kulit dengan sendiri



Pati Air Teh Hijau



Teknologi Dormin



EGF istimewa daripada tumbuhan

Ampoule: ATOMY ABSOLUTE CellActive™ AMPOULE / 40mL

BAHAGIAN 4 :
6 Produk Akhir - Penerangan Produk

* Sila lawat laman sesawang kami untuk cara-cara pemakaian



Serum Atomy Absolute CellActive™

Serum Premium yang Menjaga keanjalan
dalam kulit dengan teknologi mikro-emulsi

Kajian Klinikal dijalankan keatas kesan anti-kedutan / keanjalan dalaman (derma density)

- Serum anti kedutan yang menegang dan mengukuhkan kulit muka dengan bahan tinggi mikro-emulsi
 - Dengan emulsifikasi bertekanan tinggi [M/F micro fluifier], ia menyebabkan kulit terasa sihat dan bernutrisi tanpa rasa berminyak
 - Zarah halus larutan minyak dan air membaiki pulih ketumpatan derma untuk kulit yang lebih cergas
- Kod CellActive (almight) 20%
- Tekstur serum tidak berminyak menjadikan kulit licin dan lembut

Serum: ATOMY ABSOLUTE CellActive™ SERUM / 50mL

BAHAGIAN 4 :
6 Produk Akhir - Penerangan Produk

* Sila lawat laman sesawang kami untuk cara-cara pemakaian



Losyen Atomy Absolute CellActive™

Meransang kekuatan semula jadi kulit dengan tekstore yang lembut

- Menguatkan lapisan kulit selpeas penjagaan kulit intensif ampoule dan serum
 - Memberi lapisan perlindungan kulit yang lembut, yand disebabkan struktur lamellanya yang hampir serupa dengan lapisan sel kulit mati
- Kod CellActive Code (Penegangan) 10%
 - Cecair konsentrasi untuk melindu kulit

Technology

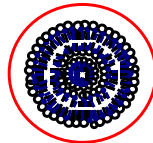

Lamella



Stuktur hampir serupa

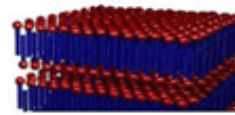

Lipid Kulit struktur membrane

Liquid Crystal Emulsion (LCE)

- + Kulit selaras dengan menggunakan teknologi pseudo lipid kulit
 - Membantu melindungi lipid seperti ceramide dan kolestrol
 - Penyampaian nutrisi melalui teknologi CellActive™
- + Melembap dan membuat kulit lebih bermaya
 - Pemakaian sepanjang hari dengan penstabilan mikro-emulsi bahan petroleum
 - Menghilangkan 'kehausan' kulit yang kering

Lotion: ATOMY ABSOLUTE CellActive™ LOTION / 135mL

BAHAGIAN 4 :
6 Produk Akhir - Penerangan Produk

* Sila lawat laman sesawang kami untuk cara-cara pemakaian

Eye-Complex Atomy Absolute CellActive™

Krim mata yang berkonsentrasi tinggi khusus untuk
bahagian kulit mata yang kendur

Kajian klinikal dijalankan terhadap kesan dwi-efek pencerahan dan pembaik pulih kedutan

- Penjagaan khusus untuk kawasan mata dengan bahan aktif istimewa
 - Bahan active daripada Kod CellActive distabilkan dengan lapisan cecair kristal untuk memulihkan lipid yang telah rosak serta melembap membrane untuk kulit mata yang lebih tegang
 - Integrasi teknologi 'hydro elastic patch' > penggunaan yang mudah dan kesan melembap beserta bahan aktif menjadikan kulit lebih anjal dan tidak berminyak
- Kod CellActive (almight) 20%



Teknologi

Sistem lembapan 2 langkah untuk kawasan mata yang lembap dan tegang

Langkah 1 Kelembapan dan nutrisi berpanjangan Step 2 Pembentukan lapisan perlindungan kulit



Eye Cream: ATOMY ABSOLUTE CellActive™ EYE-COMPLEX / 40mL

BAHAGIAN 4 :
6 Produk Akhir - Penerangan Produk

* Sila lawat laman sesawang kami untuk cara-cara pemakaian

Krim Nutrisi Atomy Absolute CellActive™

Krim muka premium dengan nutrisi yang menegang kedutan dan kenduran di seluruh muka

Kajian klinikal dijalankan ke atas kesan anti kedutan / penegangan kulit muka

- Kod CellActive (lifting) 20%
- Gabungan nutrisi tinggi dengan pati miyak menggunakan kompenan psuedo lipid kulit mengukuhkan kuasa autogenik kulit yang lemah dan menambah sinaran semula jadi
 - Teknologi rangkaian cecair kristal yang sesuai dengan kulit membentuk lapisan perlindungan buat kulit
 - Memberi keanjalan maksima dan penyampaian lipids yang efisien / melembap emollient ke bahagian dalaman kulit



Nutrition Cream: ATOMY ABSOLUTE CellActive™ NUTRITION CREAM / 50mL

Teknologi

Teknologi Rangkaian Cecair Kristal : Sesuai Dengan Kulit Membentuk lapisan cecair kristal yang melindungi kulit

