

ATOMY Cerabebe

ATOMY
CERABEBE
LOTION

ATOMY
CERABEBE
CREAM

ATOMY
CERABEBE
SHAMPOO & BODY WASH



Atomy Cerabebe

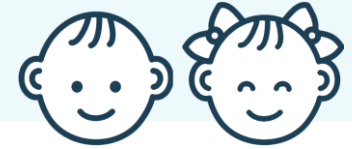

Habuk Halus Kesehatan Kulit

- **Habuk Halus –**
Zarah kurang dari 10 micrometer dan tidak boleh dilihat dengan mata kasar
- **39.29% kulit sensitive dan & 12.45% kulit normal**
mengalami gangguan dan kegatalan akibat habuk halus

*Semua maklumat di atas adalah tujuan untuk pendidikan sahaja

Atomy Cerabebe

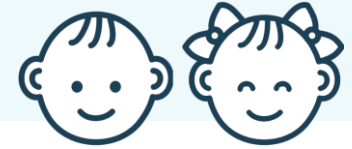

Perlindungan tahan lama untuk kulit yang rapuh dan sensitif.
Dengan kandungan tinggi, formula kerengsaan rendah.



■ **Ceramide semula jadi yang larut dalam air**
(Patent No.10-1392367)

■ **Teknologi Penstabilan dengan Ceramide yang tulen tinggi**

■ **Penapaian Kunyit Lactobacillus**
(Patent No.10-1567755)

*Semua maklumat di atas adalah tujuan untuk pendidikan sahaja

Atomy Cerabebe

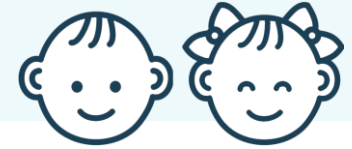

Apakah ceramide?

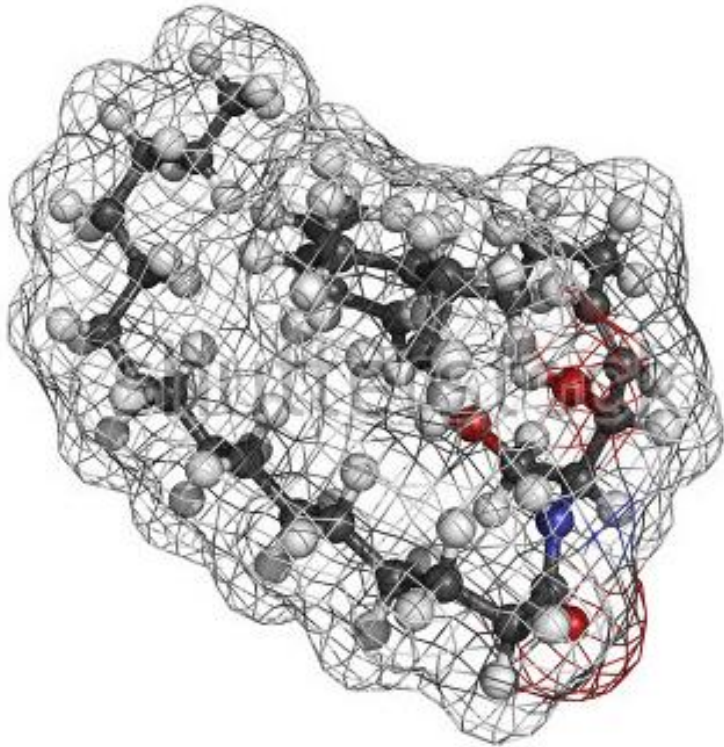

- Kulit terdiri daripada dua lapisan utama: epidermis dan dermis. Lapisan epidermis luar adalah lapisan korneum yang melindungi lapisan dalam.
- **Ceramide** adalah komponen penting kulit yang menyumbang 50% hingga 60% struktur lipid dari stratum corneum.
- Ceramide adalah komponen yang mengekalkan lapisan lipid untuk menyimpan kelembapan di dalam kulit.

Atomy Cerabebe

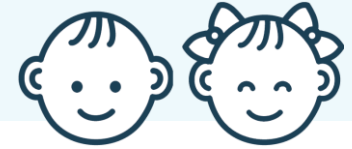

Ceramide semula jadi yang kelarutan air (Patent No. 10-1392367)

- Atomy Cerabebe mengandungi ceramide semulajadi yang dihasilkan oleh proses penapaian yis. Ia mempunyai struktur yang sama dengan ceramide yang terdapat pada kulit manusia.
- Kualiti produk telah dipertingkatkan dengan menggunakan teknologi kelarutan air yang dipatenkan.

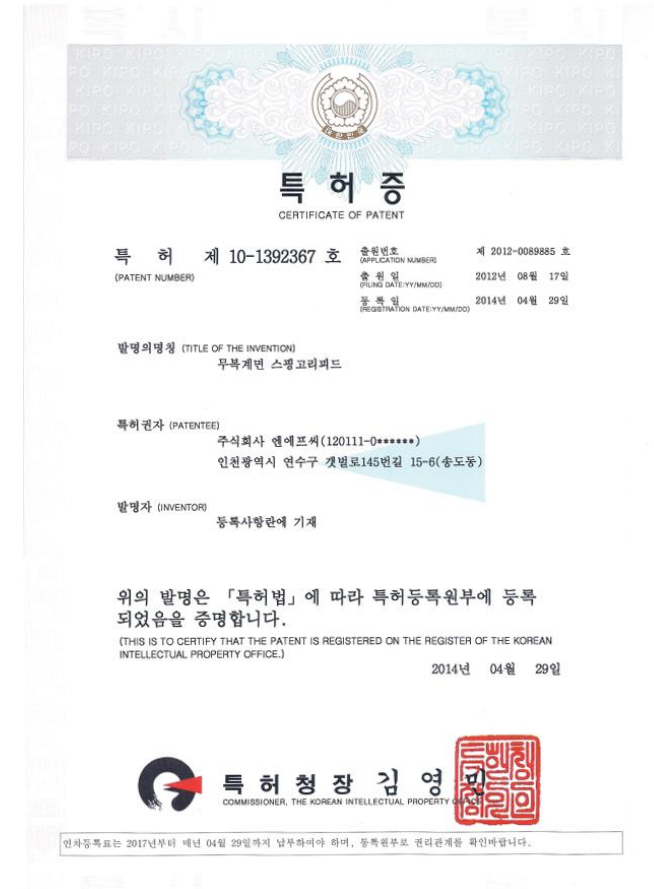

*Semua maklumat di atas adalah tujuan untuk pendidikan sahaja

Atomy Cerabebe

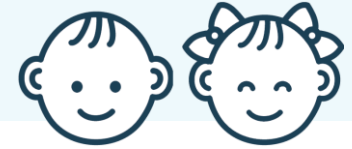

Teknologi Penstabilan dengan Ceramide yang tulen tinggi

- Teknologi ini menstabilkan ceramide dan membolehkan produk kami mengandungi ceramide murni yang tinggi.

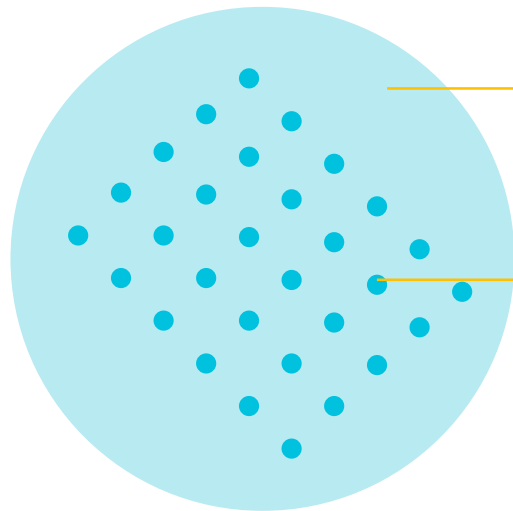

Jumlah Kandungan Ceramide

- Losyen : 5,000ppm (0.5%)
- Krim : 10,000ppm (1.0%)

Kandungan Ceramide Sebenar

- Losyen : 2,000ppm (0.2%)
- Krim : 4,000ppm (0.4%)

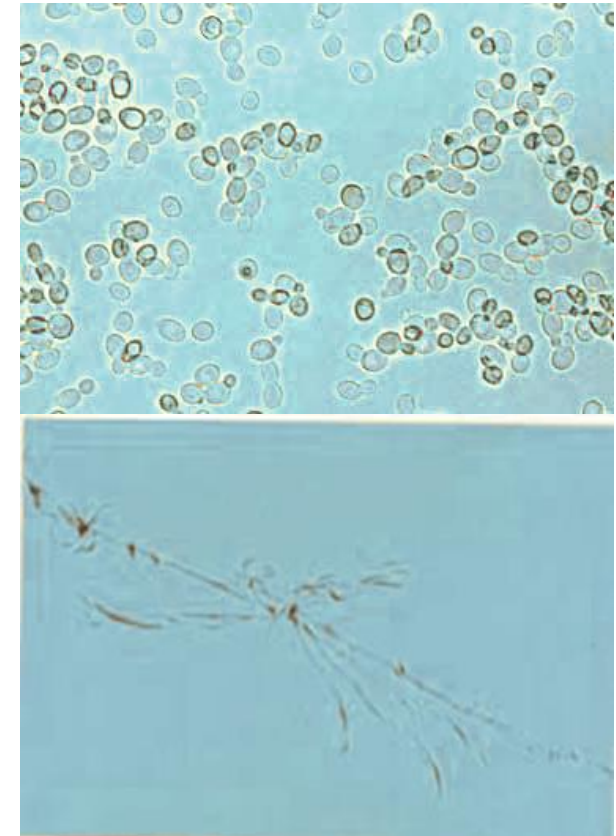

Atomy Cerabebe

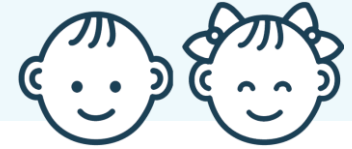

Penapaian Kunyit Lactobacillus (Patent No.10-1567755)

Kunyit ditapai sedikit dengan lactobacillus melindungi kulit daripada persekitaran luaran yang berbahaya dan mengekalkan kelembapan kulit.



*Semua maklumat di atas adalah tujuan untuk pendidikan sahaja