

# ATOMY Cerabebe

## 艾多美 柔护宝贝系列

ATOMY  
CERABEBE  
LOTION

ATOMY  
CERABEBE  
CREAM

ATOMY  
CERABEBE  
SHAMPOO & BODY WASH



# 艾多美 柔护宝贝系列

Atomy Cerabebe 3 Set



## 微尘与肌肤健康

- **微尘 - 粒子小于10微米，肉眼看不见**
- **39.29% 敏感皮肤的人群 和 12.45% 正常皮肤人群 一直受到这些细小的微尘攻击而导致皮肤容易红肿发炎**

\*此资料仅限用于公司内部教育。

# 艾多美 柔护宝贝系列

Atomy Cerabebe 3 Set



长时间呵护宝宝的娇嫩肌肤  
高纯度，低刺激



■ **水溶性神经硫酸铵** (韩国专利字号第10-1392367)

■ **高纯度神经硫酸铵-安定化技术**

■ **乳酸发酵姜黄** (韩国专利字号第10-1567755)

\*此资料仅限用于公司内部教育。

# 艾多美 柔护宝贝系列

Atomy Cerabebe 3 Set



## 神经酰胺?

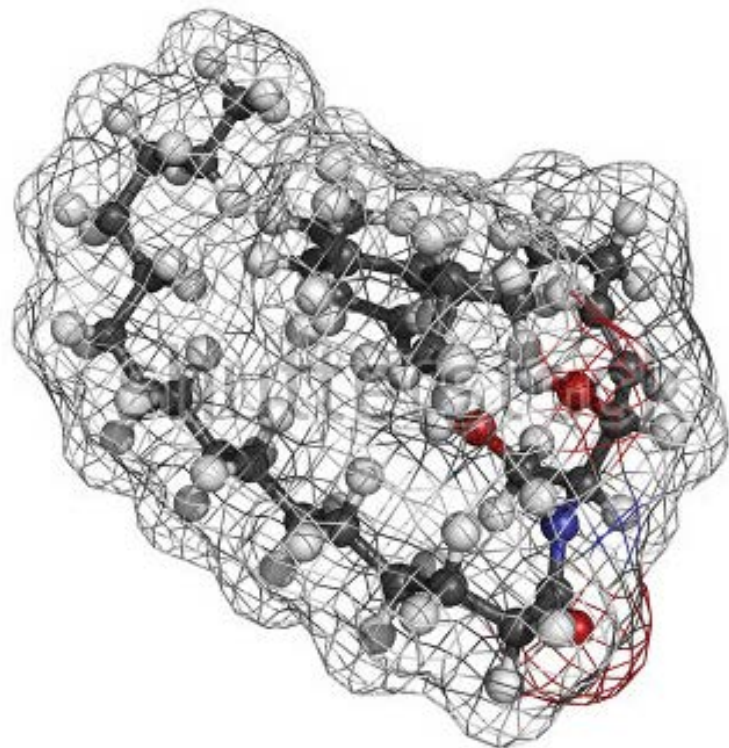

- 皮肤由两个主要层组成：表皮和真皮。最外层表层是保护内层的角质层。
- 神经酰胺是皮肤的重要组成部分，占角质层脂质结构的50%至60%。
- 神经酰胺形成保护膜有效的锁住皮肤水分。

# 艾多美 柔护宝贝系列

Atomy Cerabebe 3 Set



## 水溶性神经硫铵

(韩国专利字号第10-1392367)

- 神经硫铵是维持肌肤水分的天然保湿因子，能帮助肌肤锁住水分，维持滋润感
- 透过专利水溶性技术提高吸收效果，提升艾多美柔护宝贝系列的产品品质。

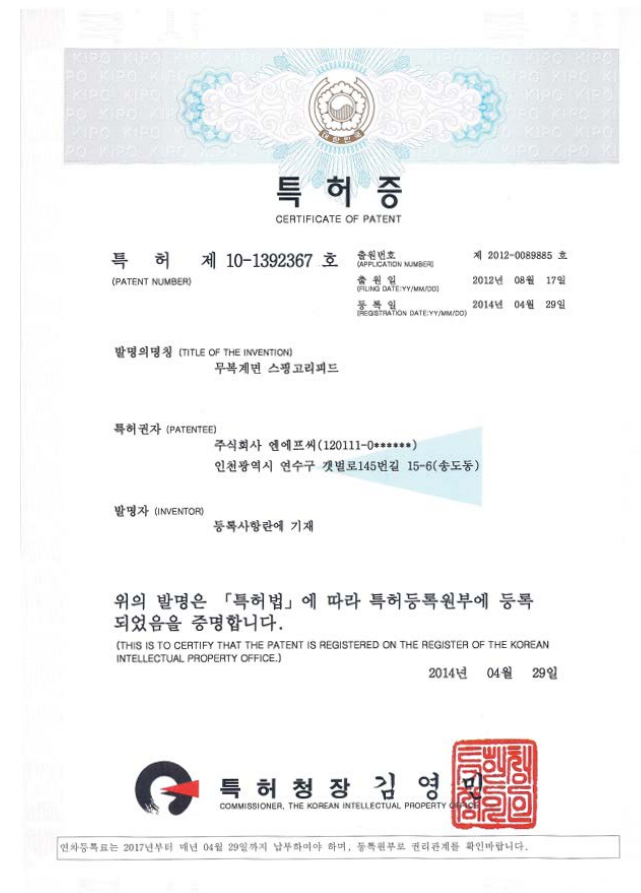

\*此资料仅限用于公司内部教育。

# 艾多美 柔护宝贝系列

Atomy Cerabebe 3 Set



## 高纯度神经酰胺-安定化技术

■ 安定化技术可提高产品中神经酰胺

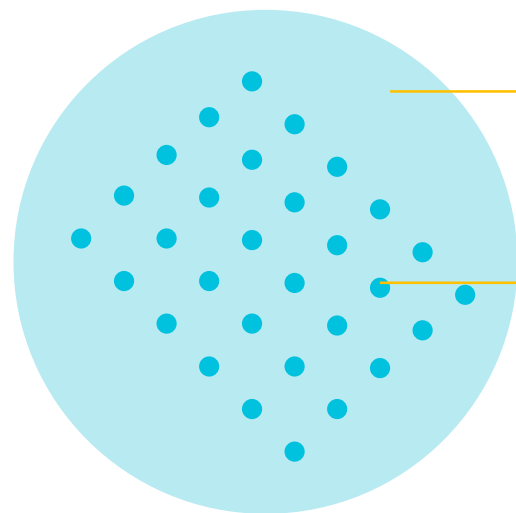

整体神经酰胺

- 润肤乳：5,000ppm (0.5%)
- 保湿霜：10,000ppm (1.0%)

神经酰胺含量

- 润肤乳：2,000ppm (0.2%)
- 保湿霜：4,000ppm (0.4%)

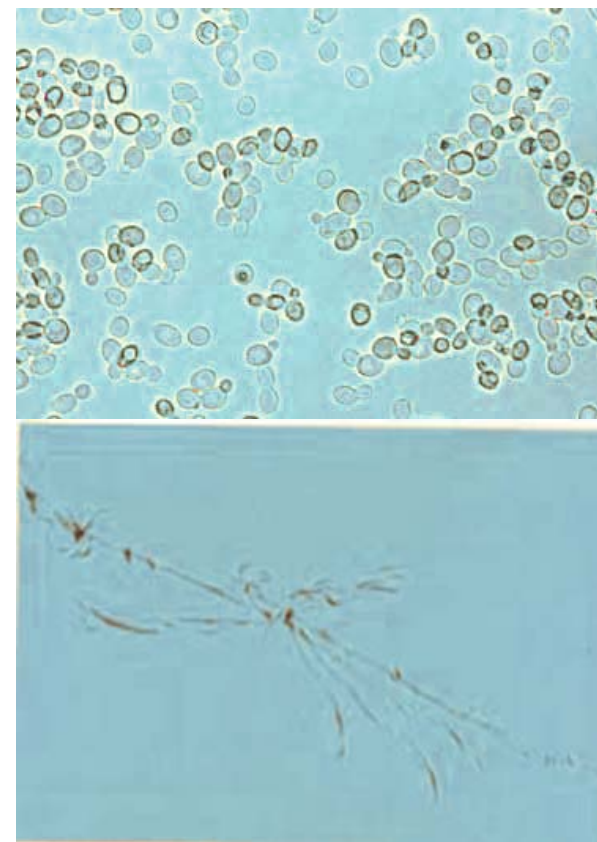

\*此资料仅限用于公司内部教育。

# 艾多美 柔护宝贝系列

Atomy Cerabebe 3 Set



## 乳酸发酵姜黄 (韩国专利字号第10-1567755)

使用乳酸发酵的姜黄，可帮助提升宝宝娇嫩肌肤对环境伤害的保护力，并维持水嫩的保湿感



\*此资料仅限用于公司内部教育。